

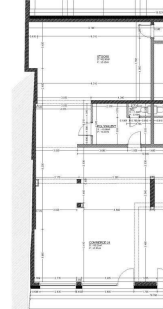

IMMOBILIÈRE
ROMAIN THILL

IMMOBILIÈRE
ROMAIN THILL



DESCRIPTION DU BIEN

L'Immobilier Romain Thill sàrl à votre service depuis plus de 40 ans (1976), membre de la Chambre Immobilière du Grand Duché de Luxembourg a sélectionné pour vous: Dans un nouvel immeuble en construction Résidence "SHILOH", un commerce N°1 au rez-de chaussée de 159,62 m² et une cave N° 026 de 38,71 m² au sous-sol. LIBRE DE SUITE. ****Vous êtes intéressé par cette annonce?! Veuillez nous envoyer un email sur info@immo-rthill.lu avec les documents suivants: Contrat de travail (CDI), et les 3 dernières fiches de salaire. Dès réception nous prendrons contact avec vous pour une éventuelle visite!!!**** Les frais d'agence sont à la charge du locataire. L'Immobilier Romain Thill sàrl est à votre disposition pour toutes vos recherches ainsi que pour vos transactions LOCATIONS ET VENTES au Luxembourg, en Belgique et en France. . Ouvert du lundi au vendredi de 10h à 13h et de 14h à 19h, les samedis uniquement sur rendez-vous.

CARACTÉRISTIQUES

Nombre de pièces : -
Nb. de chambre(s) : -
Surface : 159.62m²
Nb. de sdb : -
Cuisine équipée : Non

PASSEPORT ÉNERGÉTIQUE

Classe de performance énergétique

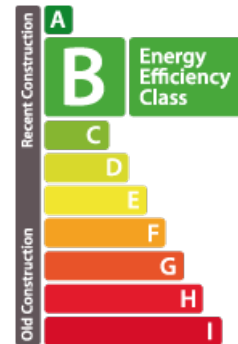

Classe d'isolation thermique

B

✓ Immobilier Romain THILL Sàrl

📍 10, route de Longwy L-4750
☎ +352 50 17 47
✉ info@immo-rthill.lu
🌐 <https://www.immo-rthill.lu/detail-2120>